Tarcza antykryzysowa COVID-19 - Dofinansowanie części kosztów wynagrodzeń pracowników oraz należnych składek na ubezpieczenia społeczne dla mikro-, małych i średnich przedsiębiorców

MUP w Lublinie Data publikacji: 10.04.2020

Tarcza antykryzysowa COVID-19 - DOFINANSOWANIE CZĘŚCI KOSZTÓW WYNAGRODZEŃ PRACOWNIKÓW ORAZ NALEŻNYCH SKŁADEK NA UBEZPIECZENIA SPOŁECZNE DLA MIKRO-, MAŁYCH I ŚREDNICH PRZEDSIĘBIORCÓW

W dniu 10 kwietnia 2020 r. Dyrektor Miejskiego Urzędu Pracy w Lublinie ogłosił nabór **wniosków o dofinansowanie części kosztów wynagrodzeń pracowników oraz należnych od tych wynagrodzeń składek na ubezpieczenia społeczne dla mikro-, małych i średnich przedsiębiorców przyznawanych na podstawie art. 15zzb ustawy z dnia 2 marca 2020 r. o szczególnych rozwiązaniach związanych z zapobieganiem, przeciwdziałaniem i zwalczaniem COVID-19**

Wniosek wraz z załącznikami i umową należy złożyć w terminie 14 dni od dnia ogłoszenia naboru wniosków tj. do 24 kwietnia 2020 r.

Warunkiem uzyskania wsparcia jest wykazanie spadku obrotów gospodarczych, rozumiany jako zmniejszenie sprzedaży towarów lub usług w ujęciu ilościowym lub wartościowym.
Dofinansowanie obliczone zostanie według następujących przedziałów spadku obrotów:

- co najmniej 30% – może być przyznane w wysokości nieprzekraczającej kwoty stanowiącej sumę 50% wynagrodzeń poszczególnych pracowników objętych wnioskiem o dofinansowanie wraz ze składkami na ubezpieczenia społeczne należnymi od tych wynagrodzeń, jednak nie więcej niż 50% kwoty minimalnego wynagrodzenia za pracę w rozumieniu ustawy z dnia 10 października 2002 r. o minimalnym wynagrodzeniu za pracę, zwanego dalej „minimalnym wynagrodzeniem", powiększonego o składki na ubezpieczenia społeczne od pracodawcy w odniesieniu do każdego pracownika,
- co najmniej 50% – może być przyznane w wysokości nieprzekraczającej kwoty stanowiącej sumę 70% wynagrodzeń poszczególnych pracowników objętych wnioskiem o dofinansowanie wraz ze składkami na ubezpieczenia społeczne należnymi od tych wynagrodzeń, jednak nie więcej niż 70% kwoty minimalnego wynagrodzenia, powiększonego o składki na ubezpieczenia społeczne od pracodawcy, w odniesieniu do każdego pracownika,
- co najmniej 80% – może być przyznane w wysokości nieprzekraczającej kwoty stanowiącej sumę 90% wynagrodzeń poszczególnych pracowników objętych wnioskiem o dofinansowanie wraz ze składkami na ubezpieczenia społeczne należnymi od tych wynagrodzeń, jednak nie więcej niż 90% kwoty minimalnego wynagrodzenia, powiększonego o składki na ubezpieczenia społeczne od pracodawcy, w odniesieniu do każdego pracownika.

SPOSÓB POSTĘPOWANIA PRZY UBIEGANIU SIĘ O DOFINANSOWANIE CZĘŚCI KOSZTÓW WYNAGRODZEN PRACOWNIKÓW

Wsparcie będzie udzielane zgodnie z zasadami ubiegania się o udzielenie dofinansowania części kosztów wynagrodzeń pracowników dla mikroprzedsiębiorców, małych i średnich przedsiębiorców.

Aby uzyskać dofinansowanie przedsiębiorca powinien złożyć:

- Wniosek o udzielenie dofinansowania części kosztów wynagrodzeń pracowników dla mikroprzedsiębiorców, małych i średnich przedsiębiorców, w przypadku spadku obrotów gospodarczych w następstwie wystąpienia COVID-19 wraz z załącznikami:
- Załącznik nr 1 do Wniosku – Formularz informacji przedstawianych przy ubieganiu się o pomoc rekompensującą negatywne konsekwencje ekonomiczne w powodu COVID-19.
- Załącznik nr 2 do Wniosku – Umowa o wypłatę dofinansowania części kosztów wynagrodzeń pracowników oraz należnych od tych wynagrodzeń składek na ubezpieczenia społeczne w przypadku spadku obrotów gospodarczych w następstwie wystąpienia COVID-19.
- Załącznik nr 3 do Wniosku – Wykaz pracowników uprawnionych do świadczeń.

UWAGA !!!!! Załącznik nr 3 zawiera 3 kalkulatory:

1. Kalkulator spadku obrotów,
2. Kalkulator dofinansowania części kosztów wynagrodzeń pracowników oraz należnych od tych wynagrodzeń składek dotyczący umów o pracę,
3. Kalkulator dofinansowania części kosztów wynagrodzeń pracowników oraz należnych od tych wynagrodzeń składek dotyczący umów innych niż umowa o pracę, np. umowa zlecenia.

Informacje o możliwości ubiegania się o wsparcie dostępne są na stronie internetowej Miejskiego Urzędu Pracy w Lublinie: muplublin.praca.gov.pl oraz praca.gov.pl

Wniosek o dofinansowanie części kosztów wynagrodzeń pracowników należy składać w Miejskim Urzędzie Pracy w Lublinie - terytorialnie właściwym ze względu na miejsce prowadzenia działalności gospodarczej **w formie elektronicznej przez portal www.praca.gov.pl**. W tym celu należy:

- wejść na portal praca.gov.pl
- wybrać opcję "tarcza antykryzysowa",
- wybrać opcję "Wniosek przedsiębiorcy o dofinansowanie części kosztów wynagrodzeń pracowników oraz należnych od tych wynagrodzeń składek na ubezpieczenia społeczne"

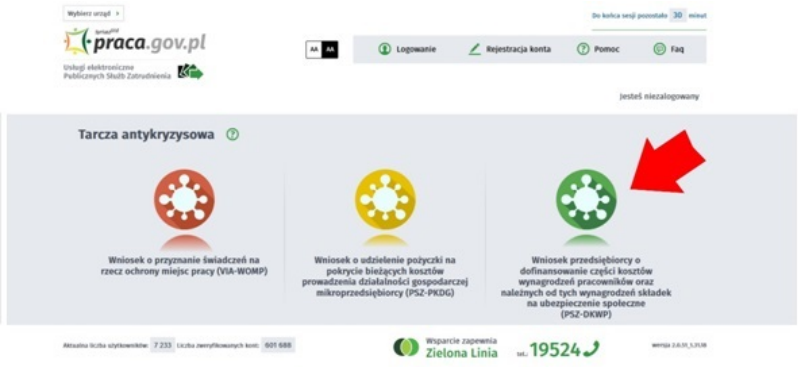

- wybrać z listy jako adresata "Miejski Urząd Pracy w Lublinie",
- wypełnić udostępniony formularz wraz z załącznikami i kalkulatorem

lub przez platformę e-puap.

Dla przedsiębiorców, którzy z różnych powodów nie mają możliwości złożenia wniosku w wersji elektronicznej, MUP w Lublinie dopuszcza możliwość składania wniosków wraz z załącznikami w formie papierowej pocztą na adres:
Miejski Urząd Pracy w Lublinie

ul. Niecała 14
20-080 Lublin
lub
w miejscu wyznaczonym przy wejściu głównym do budynku MUP w Lublinie przy ul. Niecałej 14 od godz. 7:45 do godz. 14:00 (dokumenty pozostawiane są bez możliwości potwierdzenia). W przypadku składania wniosku za pośrednictwem Poczty Polskiej decyduje data wpływu do Urzędu.
Wszystkie składane dokumenty w wersji papierowej powinny być opatrzone własnoręcznym podpisem osób uprawnionych do reprezentacji. Podpisane dokumenty należy złożyć w 2 egzemplarzach.

Dokumenty do pobrania

W przypadku dodatkowych pytań zapraszamy do kontaktu telefonicznego: nr tel: 81 466 52 44, 81 466 52 41, 81 466 52 24, 81 466 52 57 lub za pośrednictwem e-mail: tarcza@mup.lublin.pl

Więcej informacji także na stronie internetowej Ministerstwa Rodziny, Pracy i Polityki Społecznej w zakładce Tarcza Antykryzysowa: https://www.gov.pl/web/rodzina/tarcza-antykryzysowa